



INFORME
TÉCNICO 2019

essentiel.

Línea Profesional

Todo el mundo desea una Silueta definida

La Forma del cuerpo hoy en día juega una parte importante de la percepción de uno mismo y la satisfacción personal. Un cuerpo delgado se asocia con salud, juventud y estética.

Es por esta razón que hemos desarrollado este nuevo tratamiento que busca ayudarte a cumplir tus objetivos y verte como tu deseas

El tratamiento reductor definitivo consiste en una crema de uso corporal con una poderosa mezcla de activos que combaten al mismo tiempo la grasa localizada, flacidez, celulitis y deshidratación de la piel.

La combinación de activos naturales y productos específicos para el tratamiento de adiposidades localizadas genera un efecto potenciado y que se mantiene durante todo el día.



Composición

Una poderosa mezcla de activos de origen natural que en conjunto ayudan a combatir eficazmente la grasa localizada, celulitis, flacidez y deshidratación de la piel.



FOSFATIDILCOLINA



BACILLUS/SOYBEAN



TISOCHRYSIS



POLISACARIDOS



MANTECA DE DE KARITÉ



CAFEÍNA

Mecanismo de Acción

NOMBRE DEL ACTIVO	MECANISMO DE ACCIÓN
Fosfatidilcolina	Es un Fosfolípido que se obtiene de la lecitina de soya, tiene una potente acción tensoactiva que aumenta la permeabilidad de la membrana del adipocito, facilitando la eliminación de los triglicéridos almacenados, combatiendo así la grasa localizada en forma efectiva.
Bacillus/soybean ferment extract	Es un ingrediente Biotecnológico que imita el efecto del ejercicio físico de resistencia, incrementando la liberación de adiponectina, lo cual aumenta el metabolismo y promueve el desarrollo de fibras musculares, esto se traduce en la reducción de medidas en forma localizada y aumento de la tonicidad muscular.
Manteca de de Karité	Es una sustancia 100% natural que se extrae de los frutos o nueces del árbol de Karité. Es un excelente humectante y regenerador de las células, contiene vitamina A, E, F (ácidos grasos esenciales) y es un bloqueador solar natural.
Tisochrysis lutea	Es un Alga unicelular capaz de marronizar los adipocitos subcutáneos y activar la termogénesis para quemar grasas del tejido adiposo, lo que conduce a una reducción del grosor de la grasa subcutánea tanto en hombres como mujeres. Ayudando a modelar y combatir la celulitis.

Mecanismo de Acción

NOMBRE DEL ACTIVO	MECANISMO DE ACCIÓN
Conjunto de Polisacaridos de origen natural	Forman un Film en la piel que atrae moléculas de agua, aumentando notoriamente la hidratación y dejando una sensación de suavidad. Esta monocapa mejora también la liberación y penetración de los activos presentes en la fórmula.
Capsicum frutescens/ Extracto de Damiana	Producen un aumento de la microcirculación de la zona donde se aplica potenciando el efecto termogénico.
Centella Asiatica	Compuesto natural conocido por su efectiva acción contra las várices, estrías y celulitis
Cafeína	La cafeína actúa inhibiendo el enzima fosfodiesterasa, activando la termogénesis, lo cual la hace efectiva para combatir la grasa localizada.
Astragalus membranaceus	Activador de la lipólisis y es Inhibidor de la adipogénesis
Ruscus aculeatus	Extracto natural que funciona como un Activador de la circulación
Citrus limon	Es un extracto natural que tiene propiedades Anti-edema, funciona disminuyendo la permeabilidad capilar, reduce así que se libere líquido al espacio extravascular, lo cual es una de las principales causas de la celulitis.
Solidago virgaurea	Es un extracto natural con una función Anti- Edema, funciona aumentando la resistencia vascular

Eficacia *In Vivo*

Reducción de Centímetros

essentiel.
Línea Profesional

TONIFIER

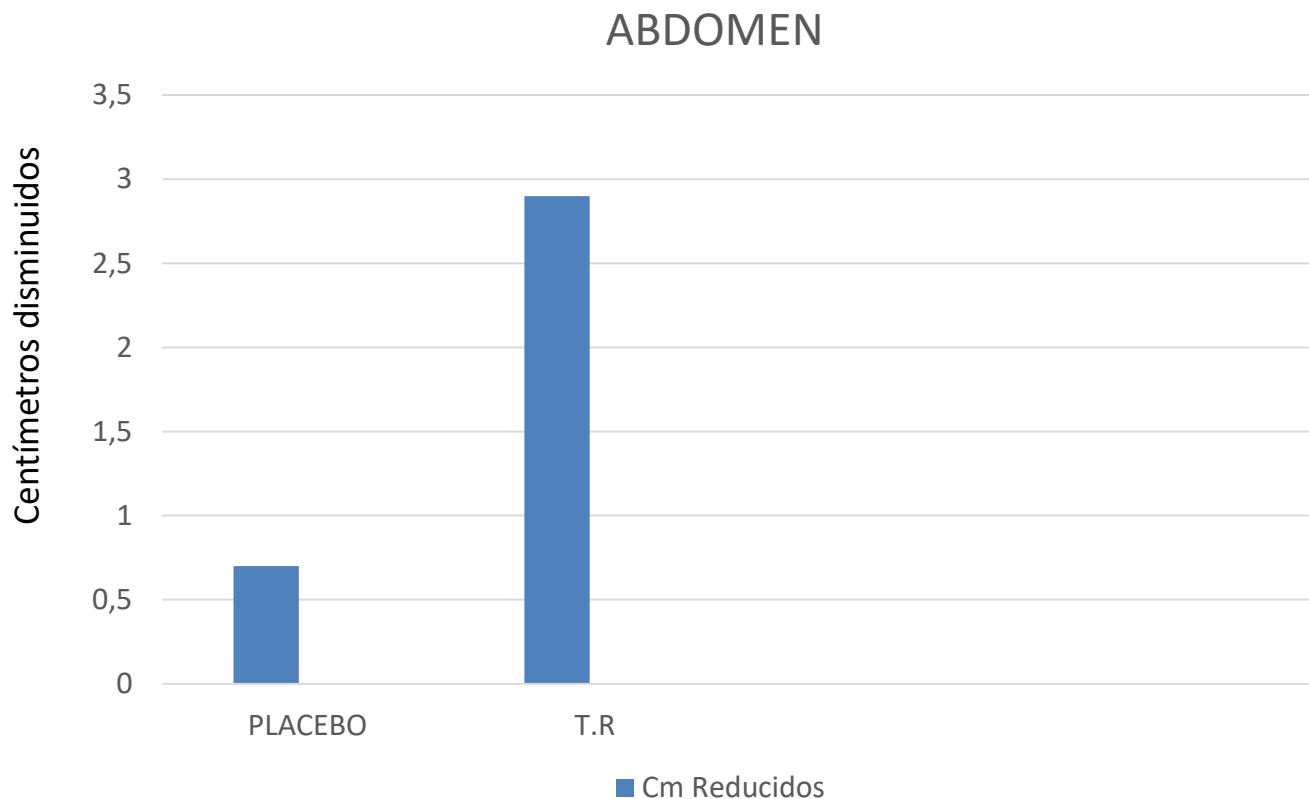

* Estos datos fueron obtenidos al comparar los resultados de la aplicación por 56 días de un Placebo y el Tratamiento Reductor (T.R) . El tratamiento Reductor (T.R), corresponde a una crema con un 3% de concentración de uno de los activos principales.

** Las mediciones fueron realizadas en 61 personas con un rango etario entre los 18 y 60 años.

*** Las personas que mostraron un mayor efecto fueron las que se encontraban en el rango de los 35 a 40 años y mezclaron con una rutina de ejercicios ligera, lograron disminuir una máximo de 4,7 cm en los muslos.

Eficacia *In Vivo*

Reducción de Centímetros

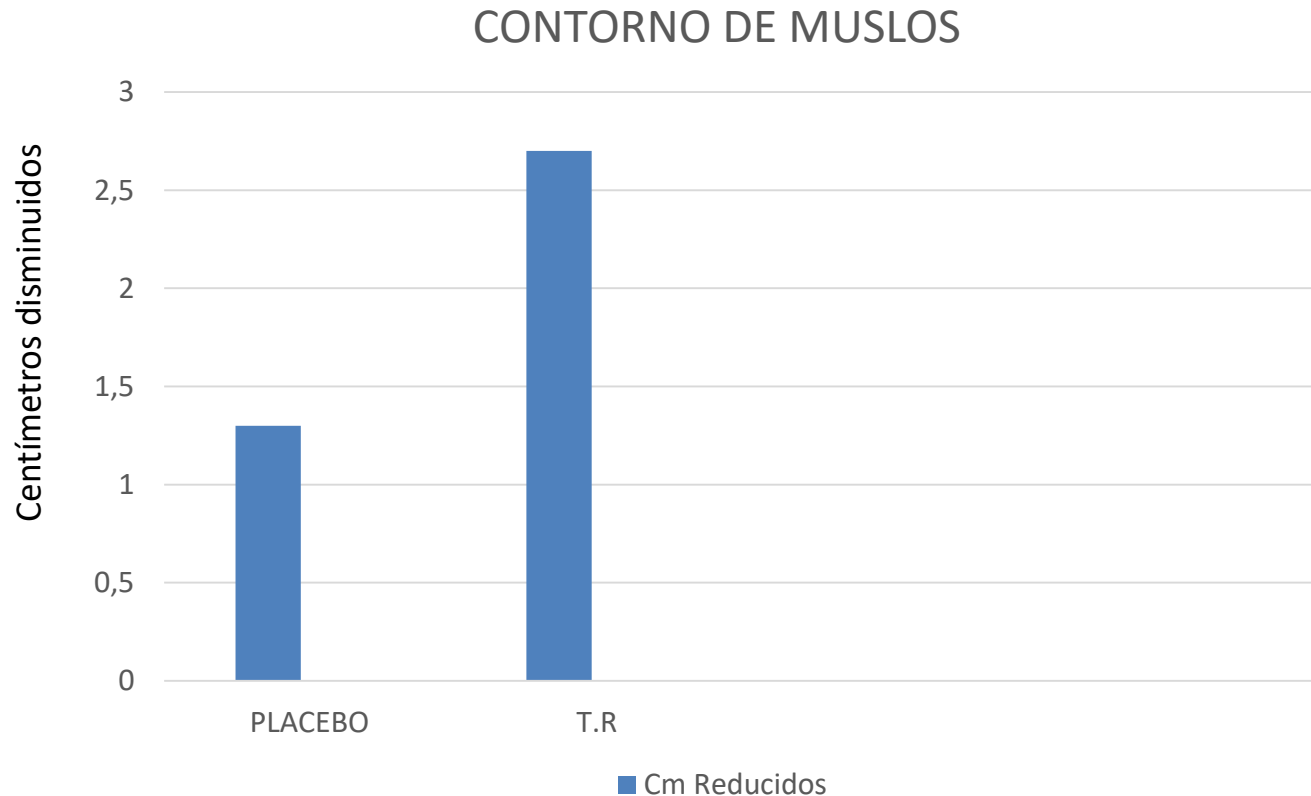

* Estos datos fueron obtenidos al comparar los resultados de la aplicación por 56 días de un Placebo y el Tratamiento Reductor (T.R) . El tratamiento Reductor (T.R), corresponde a una crema con un 3% de concentración de uno de los activos principales.

** Las mediciones fueron realizadas en 61 personas con un rango etario entre los 18 y 60 años.

*** Las personas que mostraron un mayor efecto fueron las que se encontraban en el rango de los 35 a 40 años y mezclaron con una rutina de ejercicios ligera, lograron disminuir una máximo de 5,7 cm en los muslos.

**** Estudio proporcionado por Lipotec Co.

Eficacia *In Vivo*

Aumento Termogénesis

essentiel.
Línea Profesional
TONIFIER

La temperatura de la piel en áreas de aplicación se evaluó a D0 y D56, mediante termogramas, y se sacaron fotos de las partes más relevantes: el abdomen tanto en hombres como mujeres, y las caderas y muslos sólo en mujeres.

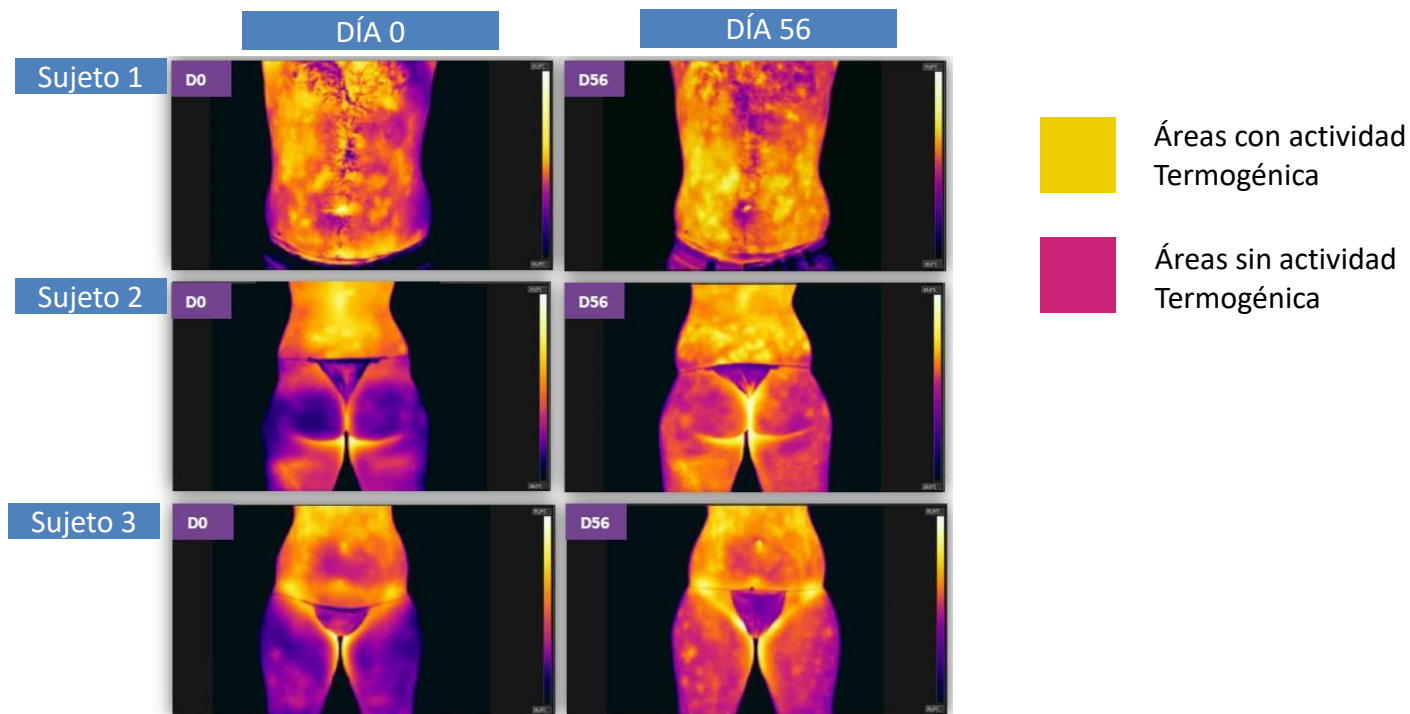

*El efecto de Tonifier sobre la temperatura de la piel es claramente visible en las termoiágenes. En las imágenes obtenidas al principio del estudio, las áreas más frías (color violeta) se pueden observar tanto en hombres como mujeres, indicando la presencia de tejido termogénicamente inactivo (almacena los lípidos). Después de 2 meses de tratamiento, las áreas violeta se observan como zonas rojas-anaranjadas; esto indica un incremento significativo de la temperatura de la piel, así como una alta actividad termogénica que quema grasas.

Eficacia *In Vivo*

Control de Celulitis

Se evaluó calculando la longitud de la línea que separa la dermis de la hipodermis; cuanto más larga es la línea, más severa es la celulitis

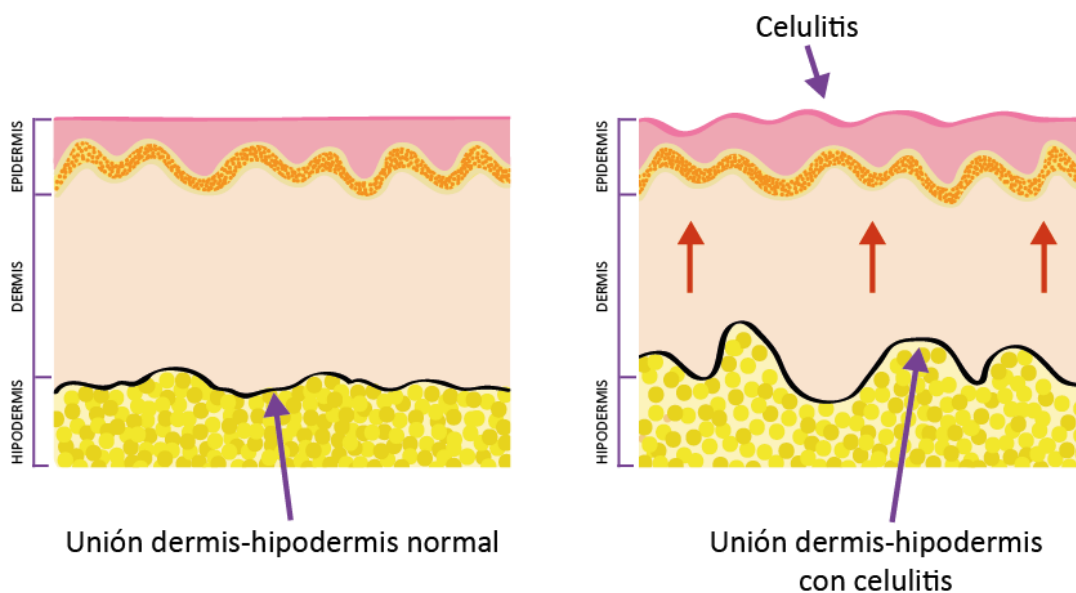

Este esquema representa la relación entre la longitud de la unión dermis-hipodermis incrementada y la severidad de la celulitis.

* Luego de la Aplicación por 56 días del Tratamiento Reductor (T.R) el cual consiste en una crema con un 3% de uno de los principales activos. Disminuyó significativamente un 21,7% la longitud de la unión dermis-hipodermis, al compararlo con placebo, el cual incrementó su valor después de 56 días de estudio.

** Estudio proporcionado por Lipotec Co.

Eficacia *In Vivo*

Aumento del nivel de Hidratación

essentiel.
Línea Profesional

TONIFIER

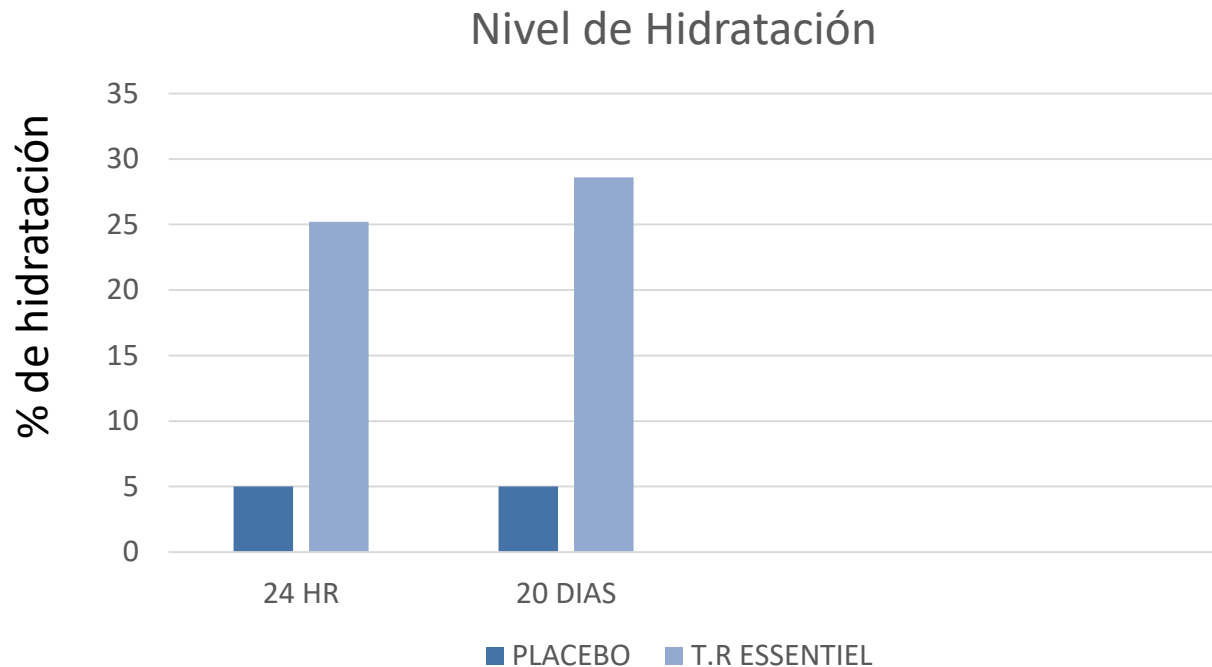

- Estos datos fueron obtenidos al comparar los resultados de la aplicación por 20 días de un Placebo y el Tratamiento Reductor (T.R).
- ** El tratamiento Reductor (T.R), corresponde a una crema con un 7% de concentración de uno de los activos principales.
- ** Las mediciones fueron realizadas en 20 personas con un rango etario entre los 34 y 69 años.
- *** Estudio proporcionado por Lipotec Co.

Modo de uso

PREPÁRATE

El producto debe ser aplicado sobre la piel limpia, no debe haber ningún producto en la piel previo a la aplicación

PRUÉBALO

Tomar una pequeña cantidad del producto y aplicar sobre la zona objetivo, dejar actuar por 10 minutos, si no presenta irritación, inflamación o enrojecimiento proceder con la aplicación, de lo contrario suspender.

APLICACIÓN

Colocar en la mano una cantidad suficiente para la zona objetivo a reducir, se recomienda el uso de guantes en caso de tener algún problema de sensibilidad en las manos, esparcir por unos minutos hasta notar absorción completa del producto.

REPETIR

La aplicación puede ser repetida todos los días y con un máximo de 2 veces al día, idealmente en la mañana después de la ducha y antes de dormir. En caso de hacer ejercicio el producto debe ser aplicado 2 horas antes de hacer ejercicio o después de realizar la rutina.

CUÍDATE

Se recomienda complementar el tratamiento con una rutina de ejercicio cardiovascular para potenciar el efecto.

Precauciones

- Se recomienda hacer pruebas de sensibilidad al producto, aplicando una pequeña cantidad y dejando actuar por 10 min. En caso de no presentar inflamación o enrojecimiento excesivo el producto puede ser usado, de lo contrario suspenda inmediatamente.
- Este producto no es una crema de masaje, por lo que no necesita una maniobra manual cuantiosa para que ejerza su acción, consultar modo de uso.
- El efecto termogénico del producto genera una sensación de calor en la zona de aplicación y en algunos casos puede producir un leve enrojecimiento el cual se debe ir atenuando con el paso de una hora.
- Evitar uso en pieles sensibles.
- Se recomienda el uso de guantes en caso de presentar piel sensible en las manos o alguna alergia.
- No usar durante el embarazo o lactancia
- No usar en caso de presentar alguna reacción alérgica o acné activo
- No utilizar en el rostro, especialmente en el contorno de ojos o labios.
- No aplicar en la zona genital
- Lavar las manos después de aplicar
- No aplicar más de 2 veces al día.
- Exponerse al sol después de 2 horas realizada la aplicación.
- Aplicar 2 horas antes de hacer ejercicio o después de realizar su rutina.
- El producto puede ser usado inmediatamente después de un tratamiento de Radiofrecuencia, Ultrasonido, mesoterapia reductiva, ondas rusas y masaje reductivo o drenaje linfático.